

Міністерство освіти і науки України



# ПАСПОРТ БЕЗПЕКИ

**Відокремлений структурний підрозділ «Чернігівський фаховий  
коледж інженерії та дизайну Київського національного університету  
технологій та дизайну»**

Регіон: Чернігівська область

Найменування ТГ: Чернігівська

Найменування населеного пункту: м.Чернігів

Найменування закладу освіти: Відокремлений структурний підрозділ  
«Чернігівський фаховий коледж інженерії та дизайну Київського національного  
університету технологій та дизайну»

Код ВСП в ЄДЕБО: 849

Географічні координати (довгота, широта ): *51.47191, 31.26331*

2023/2024 навчальний рік

<b>ЗМІСТ</b>	<b>стор.</b>
<b>I. Відомості про коледж, адміністрацію. Команда реагування закладу освіти</b>	<b>3</b>
<b>II. Характеристика місцевості в районі коледжу (квартал, мікрорайон, прилегла територія). Соціальний статус студентів у коледжі, групи ризику</b>	<b>5</b>
<b>III. Територія коледжу</b>	<b>9</b>
<b>IV. Стан забезпечення засобами охорони коледжу</b>	<b>10</b>
<b>V. Пожежна безпека коледжу</b>	<b>12</b>
<b>VI. Додаткова інформація щодо коледжу</b>	<b>12</b>

## I. Відомості про коледж, адміністрацію. Команда реагування закладу освіти

### 1. Відомості про коледж

<b>Повна назва</b>	Відокремлений структурний підрозділ «Чернігівський фаховий коледж інженерії та дизайну Київського національного університету технологій та дизайну»
<b>Скорочена назва</b>	ВСП «ЧФКІД КНУТД»
<b>Адреса 1 :</b>	14014, м.Чернігів, вул.Івана Мазепи, 64
<b>Адреса 2 :</b>	14014, м.Чернігів, вул.Івана Мазепи, 72
<b>Адреса 3 :</b>	14014, м.Чернігів, вул.Івана Мазепи, 78-Б
<b>Код КАТОТТГ</b>	74100390010268220
<b>Код ЄДРПОУ:</b>	37815703
<b>Код ВСП в ЄДЕБО:</b>	849
<b>Форма власності:</b>	Державна
<b>Тип закладу:</b>	Фахова передвища освіта
<b>Функціональне призначення:</b>	<i>Надання повної загальної середньої, фахового молодшого бакалавра</i>
<b>Найменування органу, до сфери управління якого належить заклад освіти:</b>	Міністерство освіти і науки України
<b>Контактна інформація:</b>	Телефони: (066)9088698 Електронна пошта: <a href="mailto:chpekcomua@ukr.net">chpekcomua@ukr.net</a> Веб-сайт: <a href="https://chpek.com.ua/">https://chpek.com.ua/</a> Соціальні мережі (адреса): <a href="https://www.facebook.com/groups/102183807022981/">https://www.facebook.com/groups/102183807022981/</a>
<b>Дата оновлення даних:</b>	<u><b>15.01.2024</b></u>

## 2. Відомості про адміністрацію закладу та відповідальних за напрямками:

❖	Директор	ГАЙДЕЙ Олексій Олексійович, (095)4074706
❖	Заступник директора з навчальної роботи	РОСЛАВЕЦЬ Людмила Миколаївна, (067)7041578
❖	Заступник директора з виховної роботи	ЧУБИЧ Людмила Миколаївна, (093)3621517
❖	Заступник директора з адміністративно-господарської роботи	ПРИЩЕП Сергій Іванович, (067)24360444
❖	Практичний психолог	РУДЕНОК Інна Олександрівна (063)3600499
❖	Інженер з охорони праці	РУБАН Світлана Георгіївна, (097)2561132
❖	Голова профспілкового комітету	РЕНСЬКА Ірина Володимирівна, (093)8690444
❖	Завідувач відділення	БЕШУН Лідія Володимирівна, (063)4386498
❖	Представники підрозділів поліції, закріплені за закладом освіти (ювенальної превенції, дільничний офіцер поліції, поліцейський офіцер громади тощо)	ОМЕЛЬЧЕНКО Євгеній Миколайович, (093)9819224

## 3. Команда реагування закладу освіти

Посада	П.І.Б.	Телефон особистий	e-mail
Викладач ЦК спеціальних електротехнічних дисциплін	ПРИЩЕП С.І.	(067)2436044	sergey_prischep@ukr.net
Заступник директора з виховної роботи	ЧУБИЧ Л.М.	(093)3621517	
Завідувач навчально-методичного кабінету	ДУДЕНКО Ю.В.	(068)0251389	
Викладач	ГАРКУША В.В.	(063)6698300	-
Інженер з охорони праці	РУБАН С.Г.	(097)2561132	rubansg2022@gmail.com

#### 4. Інформація про роботу постійно діючої технічної комісії з обстеження приміщень, інженерно-технічних комунікацій коледжу

Комісія створена (так/ні)	У комісії присутній представник поліції (так/ні)	Результати попереднього висновку комісії щодо готовності коледжу до навчального року (схвалено, схвалено з певними обмеженнями, відмовлено, інші висновки (вказати))	Результати висновку комісії щодо готовності коледжу до навчального року (схвалено, схвалено з певними обмеженнями, відмовлено, інші висновки (вказати))
так	ні	схвалено з певними обмеженнями	схвалено з певними обмеженнями

## II. Характеристика місцевості в районі коледжу (квартал, мікрорайон, прилегла територія)

### 1. Характеристика місцевості в районі місцезнаходження коледжу

ХАРАКТЕРИСТИКА МІСЦЕВОСТІ В РАЙОНІ КОЛЕДЖУ				
Рельєф	Рівнина	Гористий	Низовина	Примітка
	<input checked="" type="checkbox"/>	<input type="checkbox"/>	<input type="checkbox"/>	
Можливості під'їзду/підходу	Доступно	Перешкода	Не можливо	Примітка
	<input checked="" type="checkbox"/>	<input type="checkbox"/>	<input type="checkbox"/>	
Прилеглі лісові масиви	Відстань	Напрямок	Не має	Примітка
			<input checked="" type="checkbox"/>	
Прилеглі водні об'єкти	Тип (річка, озеро, ставок тощо)	Відстань (метри, кілометри)	Не має	Примітка
			<input checked="" type="checkbox"/>	
Графік об'їзду поліцією прилеглої території	День		Ніч	Примітка
	<input checked="" type="checkbox"/>		<input checked="" type="checkbox"/>	
Наявність автомагістралей	Так	Ні	Відстань до автомагістралі (метри або кілометри)	
	<input checked="" type="checkbox"/>	<input type="checkbox"/>	100	

\*у полі «Примітка» також можна вказати свій варіант у разі необхідності

## 2. Об'єкти, які розташовані поблизу коледжу

№	Найменування	Характеристика та пов'язані ризики	Напрямок	Відстань, кілометри, метри
1	ЗСШ №24	Місце перебування дітей шкільного віку	схід	600 м.
2	Торговий центр «СІЛЬПО»	Місце великого скупчення людей	північний схід	1,2 км

\*до переліку об'єктів які можуть бути додані належать інші заклади освіти, торгівельні та інші об'єкти у радіусі до 3 км. у сфері освіти, послуг та торгівлі

## 3. Транспортні комунікації, розташовані біля коледжу

№	Найменування	Характеристика	Напрямок	Відстань, кілометри, метри
1	Залізнична станція	Місце підвищеної небезпеки	північ	2 км.
2	Автовокзал	Місце підвищеної небезпеки	північний схід	2 км.
3	Шляхопровід	Місце підвищеної небезпеки	північний схід	150 м

\*до переліку об'єктів можуть бути додані транспортні комунікації (зупинки, вокзали, станції тощо) у радіусі до 3 км. Під час надання характеризуючого опису необхідно використовувати наступні категорії: **небезпечний об'єкт** чи **місце, місце (об'єкт) підвищеної небезпеки, високого рівня** загрози. Критерієм надання категорії є кількість небезпечних факторів (від 1 і вище) та є суб'єктивним на розсуд особи, яка вносить інформацію в паспорт безпеки.

## 4. Суб'єкти господарювання, що обслуговують коледж

№	Найменування	За що відповідають	Графік робіт	Примітки
1	АТП 2528	Вивезення сміття	9:00-17:00	0462940047
2	Чернігівгаз	Постачання газу	9:00-17:00	0462616204
3	ТОВ «ЕНЕРА ЧЕРНІГІВ»	Постачання електроенергії	9:00-17:00	0462941500
4	Облтеплокомуненерго	Постачання теплової енергії	9:00-17:00	0462774324
5	Чернігівводоканал	Водопостачання та водовідведення	9:00-17:00	0800505051

**Соціальний статус студентів у коледжі:  
(інформація про окремі категорії дітей та родин)**

Із загальної кількості студентів, які навчаються в коледжі:

1) Мають статус ВПО – 3.



2) Перебуває на обліках СЖО (постанова КМУ № 585/2020) –  
з них за категоріями:

-  
-  
-

3) Позбавлених батьківського піклування  
(ЗУ «Про забезпечення організаційно-правових умов соціального захисту дітей-сиріт та дітей, позбавлених батьківського піклування») – 9.



4) Постраждалих внаслідок воєнних дій та збройних конфліктів  
(постанова КМУ № 268/2017) – 10

**Відомості про студентів групи ризику:**

Перебуває на внутрішньо шкільних обліках –

Перебуває на обліках поліції всього –  
з них за категоріями:

-  
-  
-



### III. Територія коледжу

#### 1. Найменування та короткий опис

Найменування	Короткий опис
Територія коледжу складається	<i>три ділянки*</i>
Загальна площа всіх ділянок:	<i>3186,3 кв. м.*</i>
Географічні координати	51.47191, 31.26331 51.47063, 31.24900 51.46887, 31.25085

Фото корпус №1:





Фото корпус №2:



Фото корпус №3:

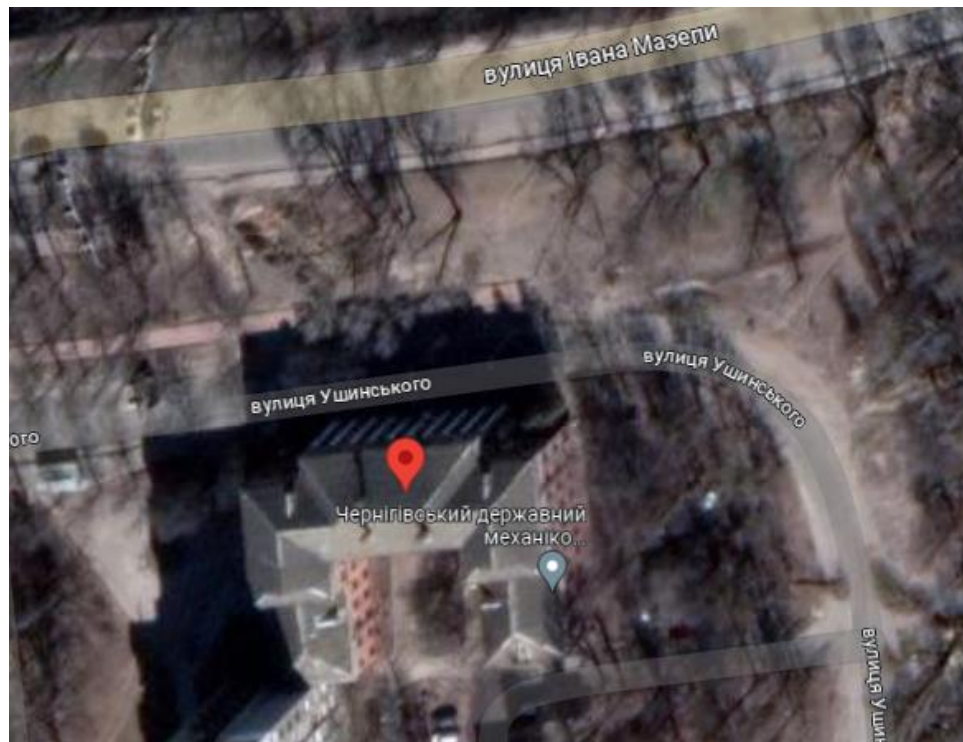

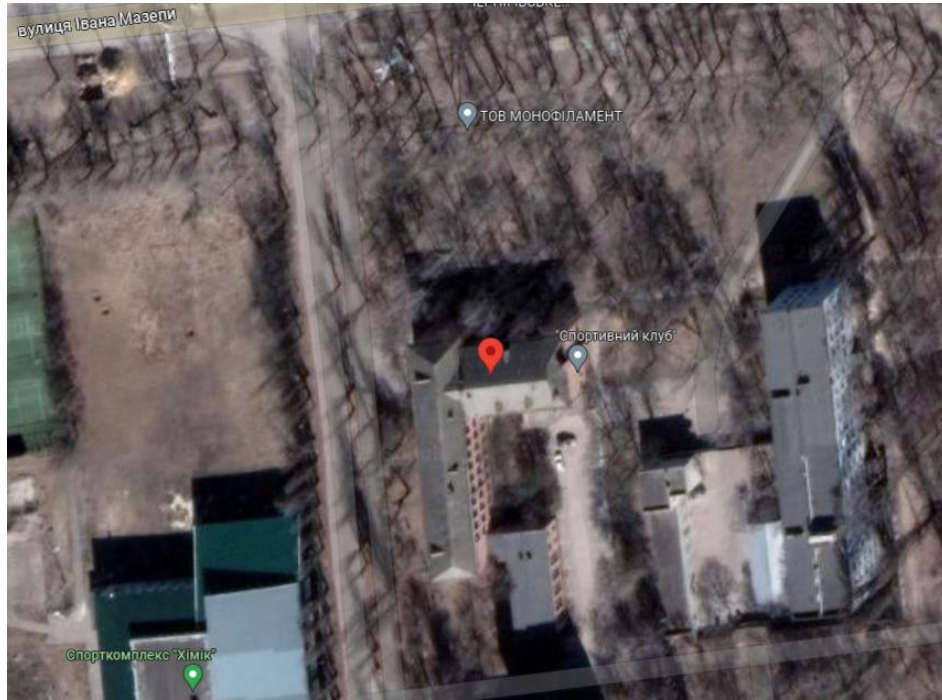

## 2. Металодетектори

так/ні	з них за формою власності:		
	Поліція охорони	Приватні фірми	Інше
ні			

## 3. Кнопки тривожної сигналізації

так/ні	Поліція охорони	Найменування та контактна інформація суб'єкта охоронної діяльності	Орієнтовний час реагування (хв.)
ні			

## 4. Охоронна сигналізація

так/ні	Поліція охорони	Найменування та контактна інформація суб'єкта охоронної діяльності	Орієнтовний час реагування (хв.)
ні			

## 5. Охорона коледжу

так/ні	Поліція охорони	Найменування та контактна інформація суб'єкта охоронної діяльності	Режим роботи (добовий або робочий час)
ні			

## 6. Інші засоби безпеки

Огорожа території коледжу	Пішохідний перехід		Засоби примусового зниження швидкості	Обмежувальні/попереджувальні і дорожні знаки, у тому числі острівці безпеки та написи «Діти», «Школа»	Інше
	регульований	нерегульований			
<input type="checkbox"/>	<input type="checkbox"/>	<input checked="" type="checkbox"/>	<input type="checkbox"/>	<input type="checkbox"/>	

## V. Пожежна безпека коледжу

Документ	Наявність	Номер, дата	Відсутній	Результат перевірки	Примітки
Акт обстеження	Присутній	№121; 10.02.2022			Акт перевірки щодо дотримання вимог законодавства у сфері техногенної та пожежної безпеки ВСП «ЧФКІД КНУТД»
Акт огляду об'єкта (найпростіше укриття)	Присутній	22.09.2023		Рекомендоване до використання для укриття населення як найпростіше укриття	Акт огляду об'єкта щодо можливості його використання для укриття населення як найпростішого укриття ВСП «ЧФКІД КНУТД»
Акт надання послуг	Присутній	№ ВК-0001279 19.12.2023		В наявності 29 вогнегасників	Акт приймання-передачі вогнегасників на технічне обслуговування за договором № ВК-304

## VI. Додаткова інформація щодо коледжу

*\*Включає відомості у довільній текстовій чи табличній формі щодо діяльності в коледжі поза освітнім процесом, пов'язаної із дозвіллям студентів (гуртки, секції), включно із даними щодо перелічених активностей, осіб та організацій, які отримують доступ до закладу освіти, їх контактних та установчих даних.*