

Міністерство освіти і науки України



# ПАСПОРТ БЕЗПЕКИ

**Відокремлений структурний підрозділ «Чернігівський фаховий  
коледж інженерії та дизайну Київського національного університету  
технологій та дизайну»**

Регіон: Чернігівська область

Найменування ТГ: Чернігівська

Найменування населеного пункту: м.Чернігів

Найменування закладу освіти: Відокремлений структурний підрозділ  
«Чернігівський фаховий коледж інженерії та дизайну Київського національного  
університету технологій та дизайну»

Код ВСП в ЄДЕБО: 849

Географічні координати (довгота, широта ): *51.47191, 31.26331*

## 1. Загальні відомості про коледж

<b>Повна назва</b>	Відокремлений структурний підрозділ «Чернігівський фаховий коледж інженерії та дизайну Київського національного університету технологій та дизайну»
<b>Скорочена назва</b>	ВСП «ЧФКІД КНУТД»
<b>Адреса 1 :</b>	14014, м.Чернігів, вул.Івана Мазепи, 64
<b>Адреса 2 :</b>	14014, м.Чернігів, вул.Івана Мазепи, 72
<b>Адреса 3 :</b>	14014, м.Чернігів, вул.Івана Мазепи, 78-Б
<b>Код КАТОТТГ</b>	74100390010268220
<b>Код ЄДРПОУ:</b>	37815703
<b>Код ВСП в ЄДЕБО:</b>	849
<b>Форма власності:</b>	Державна
<b>Тип закладу:</b>	Фахова передвища освіта
<b>Функціональне призначення:</b>	<i>Надання повної загальної середньої освіти, фахового молодшого бакалавра</i>
<b>Найменування органу, до сфери управління якого належить заклад освіти:</b>	Міністерство освіти і науки України
<b>Контактна інформація:</b>	Телефони: (066)9088698 Електронна пошта: <a href="mailto:chpekcomua@ukr.net">chpekcomua@ukr.net</a> Веб-сайт: <a href="https://chpek.com.ua/">https://chpek.com.ua/</a> Соціальні мережі (адреса): <a href="https://www.facebook.com/groups/102183807022981/">https://www.facebook.com/groups/102183807022981/</a>
<b>Дата оновлення даних:</b>	<u>01.09.2023</u>

**Відомості про адміністрацію закладу та відповідальних за напрямками:**

❖	Директор	ГАЙДЕЙ Олексій Олексійович, (095)4074706
❖	Заступник директора з навчальної роботи	РОСЛАВЕЦЬ Людмила Миколаївна, (067)7041578
❖	Заступник директора з виховної роботи	ЧУБИЧ Людмила Миколаївна, (093)3621517
❖	Заступник директора з адміністративно-господарської роботи	ПРИЦЕП Сергій Іванович, (067)24360444
❖	Інженер з охорони праці	РУБАН Світлана Георгіївна, (097)2561132
❖	Голова профспілкового комітету	РЕНСЬКА Ірина Володимирівна, (093)8690444
❖	Завідувач відділення	БЕШУН Лідія Володимирівна, (063)4386498
❖	Представники підрозділів поліції, закріплені за закладом освіти (ювенальної превенції, дільничний офіцер поліції, поліцейський офіцер громади тощо)	ОМЕЛЬЧЕНКО Євгеній Миколайович, (093)9819224

<b>КОМАНДА ПЛАНУВАННЯ БЕЗПЕКИ</b>				
Посада	П.І.Б./ підпис	Телефон службовий	Телефон особистий	e-mail
Спеціаліст із безпеки в освітньому середовищі	РУБАН С.Г.	(066)9088698	(097)2561132	rubansg2022@gmail.com
Директор	ГАЙДЕЙ О.О.	(0462)610065	(095)4074706	<a href="mailto:aleksejgajdej@gmail.com">aleksejgajdej@gmail.com</a>
Психолог	РУДЕНОК І.О.	(063)3600499	(063)3600499	innarudenok7@gmail.com
Представник ювенальної превенції (закріплений за коледжем)	ОМЕЛЬЧЕНКО Є.М.	(093)9819224	(093)9819224	

**ІНФОРМАЦІЯ**  
**про роботу постійно діючої технічної комісії з обстеження приміщень,**  
**інженерно-технічних комунікацій коледжу**

<b>Комісія створена (так/ні)</b>	<b>У комісії присутній представник поліції (так/ні)</b>	<b>Результати попереднього висновку комісії щодо готовності коледжу до навчального року (схвалено, схвалено з певними обмеженнями, відмовлено, інші висновки (вказати))</b>	<b>Результати висновку комісії щодо готовності коледжу до навчального року (схвалено, схвалено з певними обмеженнями, відмовлено, інші висновки (вказати))</b>
<b>так</b>	<b>ні</b>	<b>схвалено з певними обмеженнями</b>	<b>схвалено з певними обмеженнями</b>

**2. Характеристика місцевості в районі коледжу**  
**(квартал, мікрорайон, прилегла територія).**

<b>ХАРАКТЕРИСТИКА МІСЦЕВОСТІ В РАЙОНІ КОЛЕДЖУ</b>				
Рельєф	Рівнина	Гористий	Низовина	Примітка
	<input checked="" type="checkbox"/>	<input type="checkbox"/>	<input type="checkbox"/>	
Можливості під'їзду/підходу	Доступно	Перешкода	Не можливо	Примітка
	<input checked="" type="checkbox"/>	<input type="checkbox"/>	<input type="checkbox"/>	
Опис укриття	В наявності, належним чином облаштоване та розраховане на всіх дітей та персонал	Не має	Є, але не в повній мірі відповідає кількісним та якісним вимогам	Примітка (зазначити розташування: на території закладу освіти/прилегла територія)
	<input type="checkbox"/>	<input type="checkbox"/>	<input checked="" type="checkbox"/>	
Прилеглі лісові масиви	Відстань	Напрямок	Не має	Примітка
			<input checked="" type="checkbox"/>	
Прилеглі водні об'єкти	Тип (річка, озеро, ставок тощо)	Відстань (метри, кілометри)	Не має	Примітка
			<input checked="" type="checkbox"/>	
Графік об'їзду поліцією прилеглої території	День		Ніч	Примітка
	<input checked="" type="checkbox"/>		<input checked="" type="checkbox"/>	
Наявність автомагістралей	Так	Ні	Відстань до автомагістралі (метри або кілометри)	
	<input checked="" type="checkbox"/>	<input type="checkbox"/>	100	

\*у полі «Примітка» також можна вказати свій варіант у разі необхідності

### ОБ'ЄКТИ, ЩО РОЗТАШОВАНІ ПОБЛИЗУ КОЛЕДЖУ

№	Найменування	Характеристика та пов'язані ризики	Напрямок	Відстань, кілометри, метри
1	ЗСШ №24	Місце перебування дітей шкільного віку	схід	600 м.
2	Торговий центр «СІЛЬПО»	Місце великого скупчення людей	північний схід	1,2 км

*\*до переліку об'єктів які можуть бути додані належать інші заклади освіти, торгівельні та інші об'єкти у радіусі до 3 км. у сфері освіти, послуг та торгівлі*

### ТРАНСПОРТНІ КОМУНІКАЦІЇ ПОРЯД З КОЛЕДЖЕМ

№	Найменування	Характеристика	Напрямок	Відстань, кілометри, метри
1	Залізнична станція	Місце підвищеної небезпеки	північ	2 км.
2	Автовокзал	Місце підвищеної небезпеки	північний схід	2 км.
3	Шляхопровід	Місце підвищеної небезпеки	північний схід	150 м

*\*до переліку об'єктів можуть бути додані транспортні комунікації (зупинки, вокзали, станції тощо) у радіусі до 3 км. Під час надання характеризуючого опису необхідно використовувати наступні категорії: **небезпечний об'єкт** чи **місце, місце (об'єкт) підвищеної небезпеки, високого рівня** загрози. Критерієм надання категорії є кількість небезпечних факторів (від 1 і вище) та є суб'єктивним на розсуд особи, яка вносить інформацію в паспорт безпеки*

### ОРГАНІЗАЦІЇ, ЩО ОБСЛУГОВУЮТЬ КОЛЕДЖ

№	Найменування	За що відповідають	Графік робіт	Примітки
1	АТП 2528	Вивезення сміття	9:00-17:00	0462940047
2	Чернігівгаз	Постачання газу	9:00-17:00	0462616204
3	ТОВ «ЕНЕРА ЧЕРНІГІВ»	Постачання електроенергії	9:00-17:00	0462941500
4	Облтеплокомуненерго	Постачання теплової енергії	9:00-17:00	0462774324
5	Чернігівводоканал	Водопостачання та водовідведення	9:00-17:00	0800505051

**Соціальний статус студентів у коледжі:  
(інформація про окремі категорії дітей та родин)**

Із загальної кількості студентів, які навчаються в коледжі:

1) Мають статус ВПО – 3.

2) Перебуває на обліках СЖО (постанова КМУ № 585/2020) –

з них за категоріями:

-  
-  
-



3) Позбавлених батьківського піклування

(ЗУ «Про забезпечення організаційно-правових умов соціального захисту дітей-сиріт та дітей, позбавлених батьківського піклування») – 9.



4) Постраждалих внаслідок воєнних дій та збройних конфліктів (постанова КМУ № 268/2017) – 10.

**Відомості про студентів групи ризику:**

Перебуває на внутрішньо шкільних обліках –

Перебуває на обліках поліції всього –

з них за категоріями:

-  
-  
-



### 3. Територія коледжу

ТЕРИТОРІЯ КОЛЕДЖУ	
Територія коледжу складається:	три ділянки*
Загальна площа всіх ділянок:	6927,60 кв. м.*
Географічні координати	51.47191, 31.26331 51.47063, 31.24900 51.46887, 31.25085

Фото корпус №1:



Фото корпус №2:



Фото корпус №3:

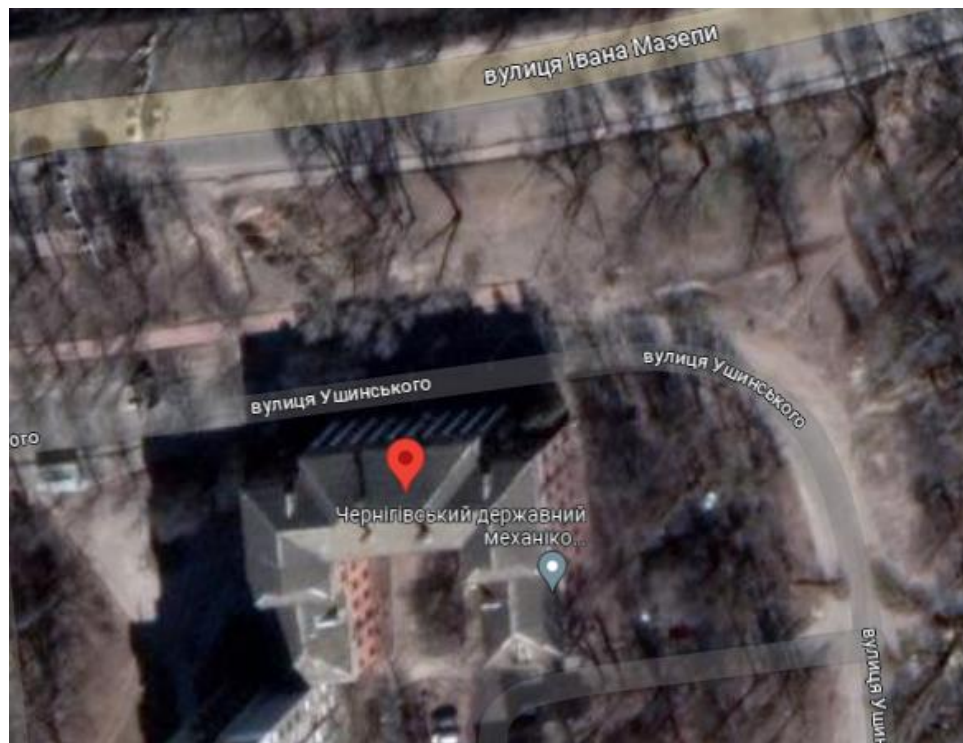

**Результат моніторингу кількості людей, які одночасно перебувають на території та в коледжі:**

<b>Графік</b>	<b>Кількість осіб</b>
з 9:00 до 15:00	<i>400</i>
з 15:00 до 17:45	<i>50</i>
Вихідні дні	<i>2</i>

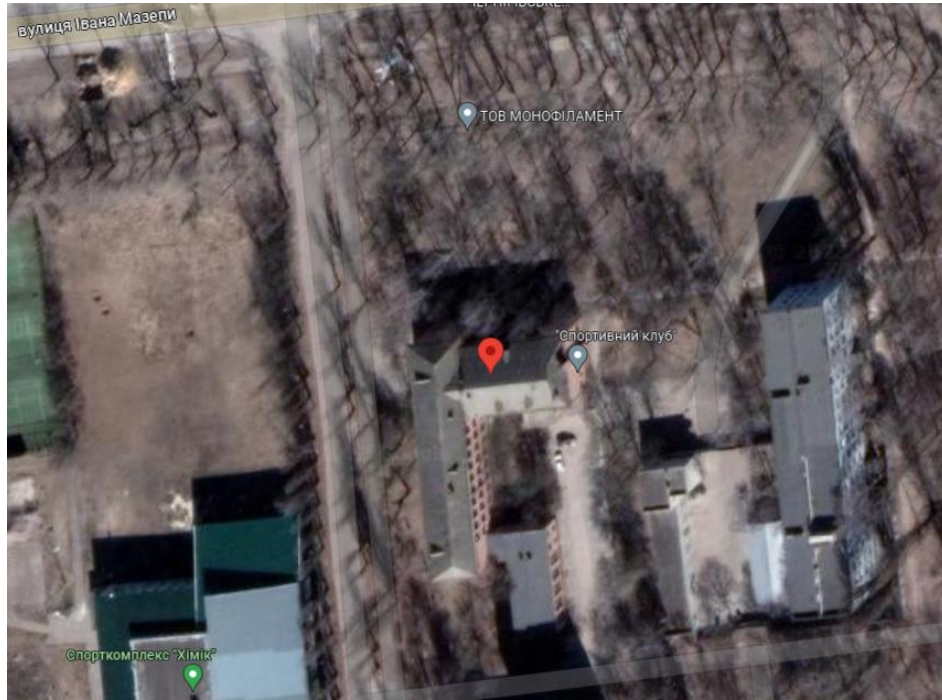
**ПЕРЕЛІК ПОТЕНЦІЙНО НЕБЕЗПЕЧНИХ МІСЦЬ В КОЛЕДЖІ**

<b>Найменування</b>	<b>Характер небезпеки</b>	<b>Кількість місць (локацій)</b>	<b>Примітки</b>
<i>Електрощитова</i>	<i>Фізична</i>	<i>1</i>	<i>Без зауважень</i>

#### 4. Стан забезпечення засобами охорони коледжу

НАЯВНІСТЬ АКТИВНИХ ЗАСОБІВ БЕЗПЕКИ								
Відеоспостереження								
так/ні	з них за формою власності:			функціональні можливості:				
	Поліція охорони	приватні фірми	Інше (назва)	покриття		суб'єкт який має доступ до камер	технічна можливість збереження інформації (так/ні)	тривалість збереження інформації (к-ть діб)
				периметр	всередині			
ні								

Арочні металодетектори			
так/ні	з них за формою власності:		
	Поліція охорони	Приватні фірми	Інше
ні			

Кнопки тривожної сигналізації					
так/ні	з них за формою власності:		Реагування на виклик на місце події забезпечується:		Орієнтовний час реагування (хв.)
	Поліція охорони	Приватні фірми (зазначити які саме, контактна інформація)	нарядом поліції	приватною охороною	

Охоронна сигналізація					
так/ні	з них за формою власності:		Реагування на виклик на місце події забезпечується:		Орієнтовний час реагування (хв.)
	Поліція охорони	Приватні фірми	нарядом поліції	приватною охороною	



## 6. Пожежна безпека коледжу

ПОЖЕЖНА БЕЗПЕКА					
Документ	Наявність	Номер, дата	Відсутній	Результат перевірки (відсоток)	Примітки
Акт обстеження	Присутній	№121; 10.02.2022			Акт перевірки щодо дотримання вимог законодавства у сфері техногенної та пожежної безпеки ВСП «ЧФКІД КНУТД»
Акт огляду об'єкта (найпростіше укриття)	Присутній	22.09.2023		Рекомендоване до використання для укриття населення як найпростіше укриття	Акт огляду об'єкта щодо можливості його використання для укриття населення як найпростішого укриття ВСП «ЧФКІД КНУТД»
Акт надання послуг	Присутній	№ ФП-0000194 25.11.2022		В наявності 29 вогнегасників	Акт приймання-передачі вогнегасників на технічне обслуговування за договором № ФГ-288

## 7. Відомості про правопорушення учинені/виявлені на території коледжу

ВІДОМОСТІ ПРО КРИМІНАЛЬНІ ПРАВОПОРУШЕННЯ			
правопорушення виявлені на території коледжу		правопорушення виявлені безпосередньо в коледжі	
учинені студентами	учинені стосовно студентів	учинені студентами	учинені стосовно студентів
-	-	-	-

<b>ВІДОМОСТІ ПРО АДМІНІСТРАТИВНІ ПРАВОПОРУШЕННЯ</b>			
правопорушення виявлені на території коледжу		правопорушення виявлені безпосередньо в коледжі	
учинені студентами	учинені стосовно студентів	учинені студентами	учинені стосовно студентів
-	-	-	-

\*у даному розділі вказується довідкова інформація (вносяться фабули) про виявлені правопорушення на території та безпосередньо в закладах освіти упродовж року на час підготовки паспорту безпеки